

**ΥΠΟΥΡΓΕΙΟ ΑΝΑΠΤΥΞΗΣ, ΑΝΤΑΓΩΝΙΣΤΙΚΟΤΗΤΑΣ, ΥΠΟΔΟΜΩΝ,
ΜΕΤΑΦΟΡΩΝ & ΔΙΚΤΥΩΝ
ΥΠΗΡΕΣΙΑ ΠΟΛΙΤΙΚΗΣ ΑΕΡΟΠΟΡΙΑΣ**

**ΓΕΝΙΚΗ ΔΙΕΥΘΥΝΣΗ ΔΙΟΙΚΗΤΙΚΗΣ ΥΠΟΣΤΗΡΙΞΗΣ
ΣΧΟΛΗ ΠΟΛΙΤΙΚΗΣ ΑΕΡΟΠΟΡΙΑΣ
ΤΜΗΜΑ ΣΠΟΑ/Β**



ΟΔΗΓΙΕΣ ΣΥΝΤΑΞΗΣ ΕΡΩΤΗΜΑΤΟΛΟΓΙΩΝ

ΜΕ ΤΗΝ ΕΦΑΡΜΟΓΗ «HOT POTATOES»

ΕΚΔΟΤΗΣ:	ΥΠΗΡΕΣΙΑ ΠΟΛΙΤΙΚΗΣ ΑΕΡΟΠΟΡΙΑΣ
ΓΕΝΙΚΗ ΔΙΕΥΘΥΝΣΗ:	ΔΙΟΙΚΗΤΙΚΗΣ ΥΠΟΣΤΗΡΙΞΗΣ
ΣΥΝΤΑΚΤΗΣ:	ΕΠΙΤΡΟΠΗ ΔΙΕΡΕΥΝΗΣΗΣ ΠΛΑΤΦΟΡΜΑΣ MOODLE
ΤΑΧ/ΚΗ ΔΙΕΥΘΥΝΣΗ:	Πρώην Υπηρεσία Ελέγχου Περιοχής, Ελληνικό, τ.κ. 166 10, Ελλάδα
ΤΗΛΕΦΩΝΑ:	
FAX:	
e-mail:	

ΕΛΛΗΝΙΚΟ, 2014

ΓΕΝΙΚΑ ΧΑΡΑΚΤΗΡΙΣΤΙΚΑ

ΤΙΤΛΟΣ		
ΟΔΗΓΙΕΣ ΕΦΑΡΜΟΓΗΣ HOT POTATOES ΣΥΝΤΑΞΗ ΕΡΩΤΗΜΑΤΟΛΟΓΙΩΝ		
Αναγνωριστικά Εντύπου:	Εκδότης:	Υπηρεσία Πολιτικής Αεροπορίας
	Αριθμός Έκδοσης:	1.0
	Ημερομηνία Έκδοσης:	09/12/2014
ΠΕΡΙΛΗΨΗ		
<p>Οι παρόν οδηγίες εφαρμογής ανήκουν στην κυριότητα του Τμήματος (B) της ΣΠΟΑ της Γενικής Διεύθυνσης Διοικητικής Υποστήριξης της Υπηρεσίας Πολιτικής Αεροπορίας (ΥΠΑ). Το παρόν αποτυπώνει την διαδικασία εγκατάστασης της εφαρμογής Hot Potatoes Version 6 καθώς και την διαδικασία συνταξης ερωματολογίων JQuiz κατάλληλων για την εισαγωγή στην ηλεκτρονική πλατφόρμα εκπαιδύσεων την ΣΠΟΑ.</p>		
ΛΕΞΕΙΣ ΚΛΕΙΔΙΑ		
ΟΝΟΜΑΤΑ ΕΠΑΦΩΝ	ΑΡΙΘΜΟΙ ΤΗΛΕΦΩΝΩΝ	ΗΛΕΚΤΡΟΝ. ΤΑΧΥΔΡΟΜΕΙΟ
Ρούνη Δήμητρα	+30-210-997	
Κοκκαλιάρης Κώνσταντινος	+30-210-9972488	kepathma3b@hcaa.gr
ΚΑΤΑΣΤΑΣΗ, ΚΑΤΗΓΟΡΙΑ & ΠΡΟΣΒΑΣΙΜΟΤΗΤΑ		
Κατάσταση	Κοινό που Απευθύνεται	Προσβασιμότητα
<input type="checkbox"/> Επεξεργαζόμενο Πρόχειρο <input type="checkbox"/> Πρόχειρο <input checked="" type="checkbox"/> Προτεινόμενη Έκδοση <input type="checkbox"/> Δημοσιευμένη Έκδοση	<input type="checkbox"/> Γενικό Κοινό <input type="checkbox"/> Εσωτερική Χρήση <input checked="" type="checkbox"/> Περιορισμένο Κοινό	<input type="checkbox"/> Extranet <input type="checkbox"/> Internet <input type="checkbox"/> Άλλο <input checked="" type="checkbox"/> Intranet
ΗΛΕΚΤΡΟΝΙΚΑ ΣΤΟΙΧΕΙΑ		
Λειτουργικό Σύστημα	Λογισμικό	Μέγεθος Αρχείου
Windows 7	Microsoft Word 2003	4.00 MB

ΠΙΝΑΚΑΣ ΚΑΤΑΓΡΑΦΗΣ ΤΡΟΠΟΠΟΙΗΣΕΩΝ

Α/Α	ΗΜ/ΝΙΑ	ΑΙΤΙΟΛΟΓΙΑ	ΕΠΗΡΕΑΖΟΜΕΝΕΣ ΣΕΛΙΔΕΣ	ΥΠΕΥΘΥΝΟΣ ΕΙΣΑΓΩΓΗΣ	ΥΠΟΓΡΑΦΗ
1					
2					
3					
4					
5					
6					
7					
8					
9					
10					
11					
12					
13					
14					
15					
16					
17					
18					
19					
20					

DOWNLOAD ΠΡΟΓΡΑΜΜΑΤΟΣ ΕΓΚΑΤΑΣΤΑΣΗΣ ΕΦΑΡΜΟΓΗΣ HOT POTATOES

1. Εισάγω στο πεδίο διευθύνσεων του προγράμματος περιήγησης (Explorer , Mozilla , Opera , Chrome) που χρησιμοποιώ την έξης διεύθυνση <http://hotpot.uvic.ca/> (Εικόνα 1.)
Εναλλακτικά μπορώ να αναζητησώ μεσο του www.google.gr τον όρο HOT POTATOES ο οποίος θα με οδηγήσει εμέσος στην διεύθυνση <http://hotpot.uvic.ca/> (Εικόνα 2.)

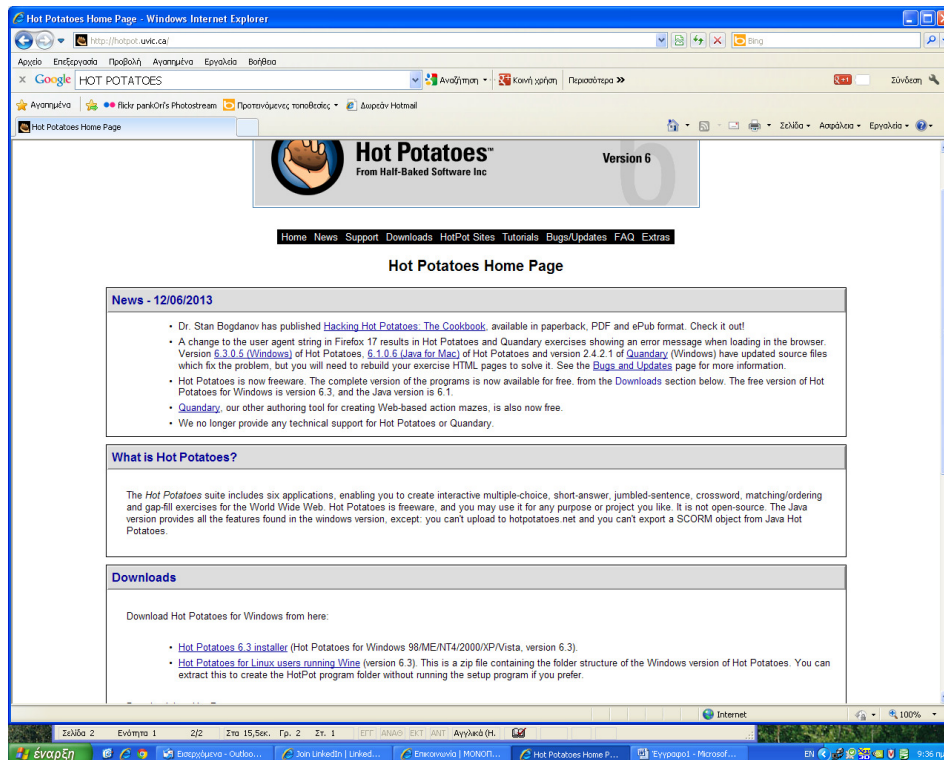

Εικόνα 1.

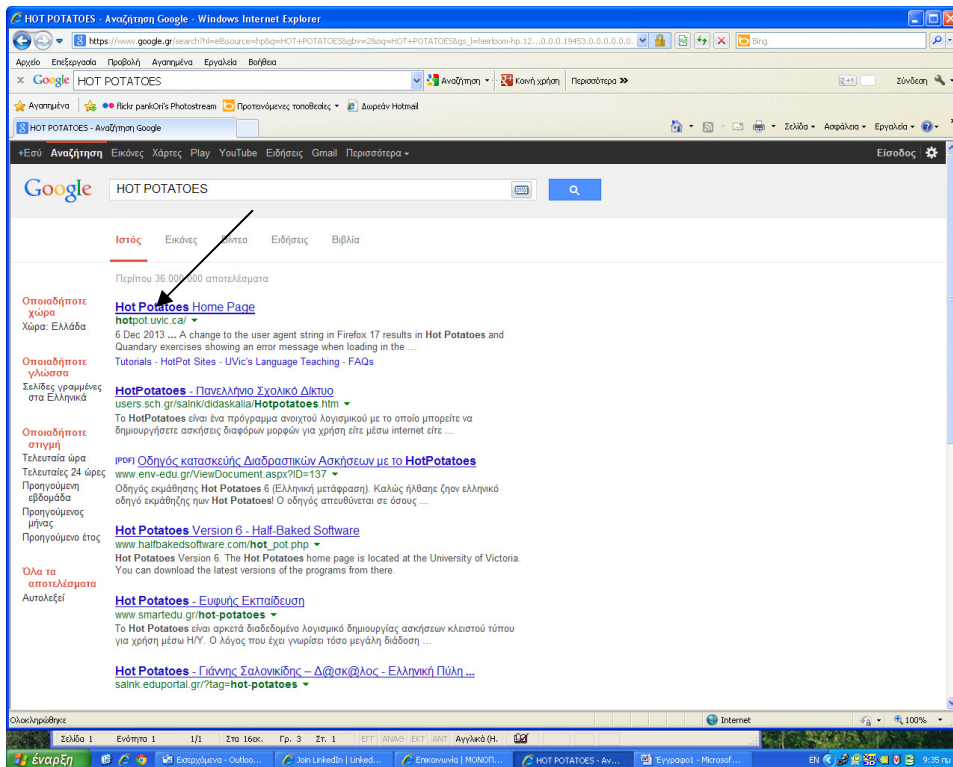

Εικόνα 2.

2. Για να κατεβάσω το πρόγραμμα εγκατάστασης της εφαρμογής Hot Potatoes επιλέγω απο το πεδίο 'Downloads' τον σύνδεσμο 'Hot Potatoes 6.3 Installer' (Εικόνα 3.)

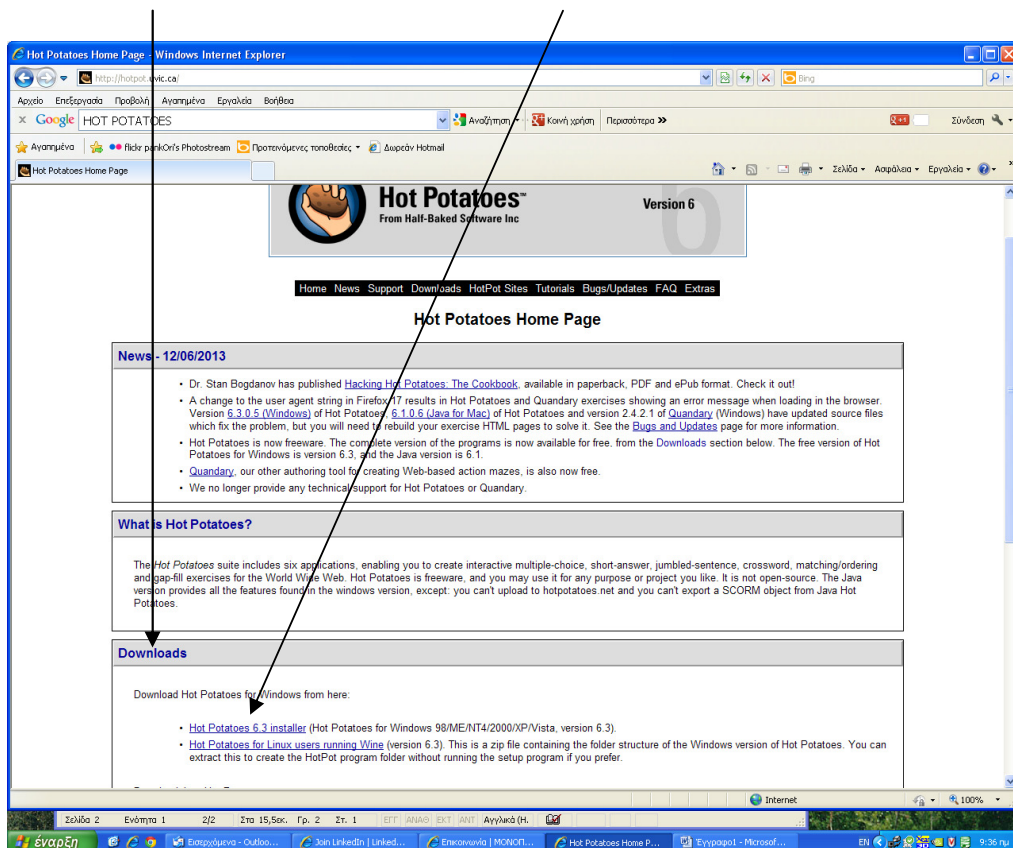

Εικόνα 3.

3. Επιλέγω 'Αποθήκευση' (Εικόνα 4.)

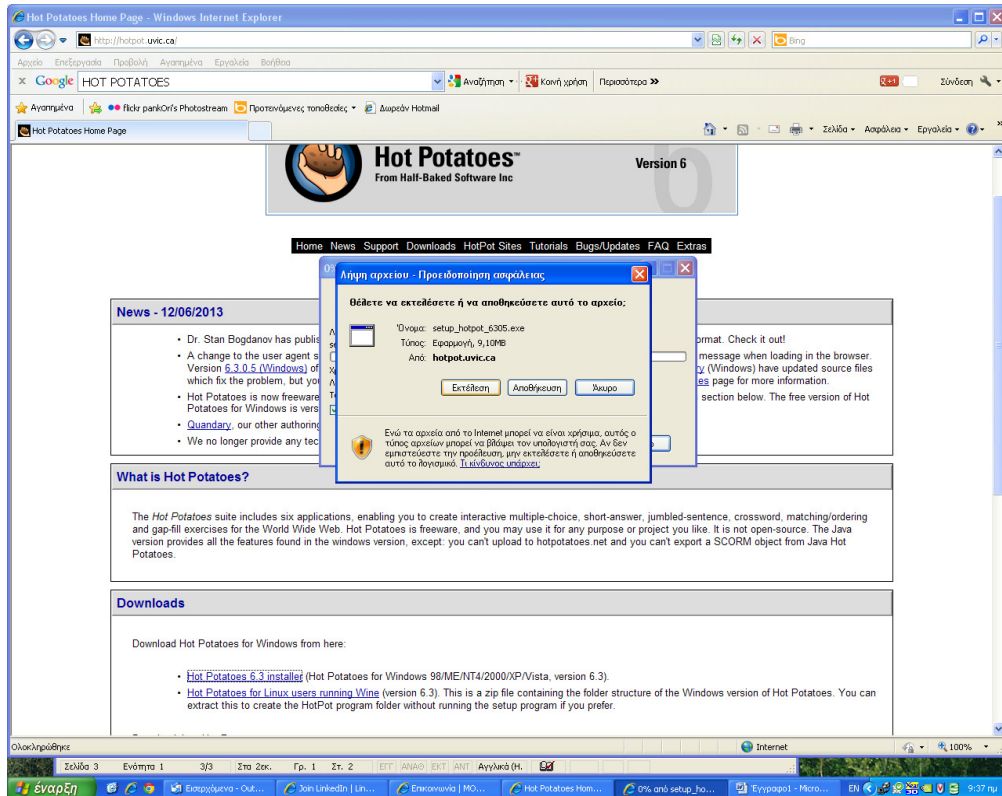

Εικόνα 4.

4. Επιλέγω το μέρος αποθήκευσης του αρχείου εγκατάστασης της εφαρμογής στον Η/Υ μου, και πατάω 'Αποθήκευση'

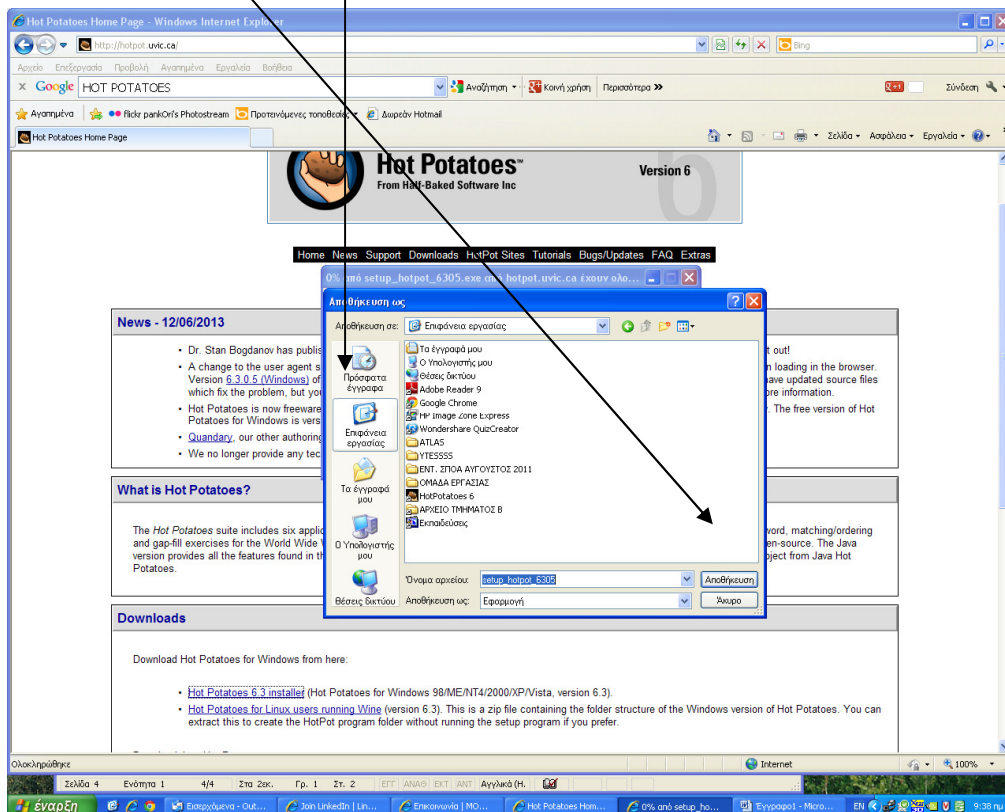

ΕΓΚΑΤΑΣΤΑΣΗΣ ΕΦΑΡΜΟΓΗΣ HOT POTATOES

Εκτελώ το αρχείου εγκατασταση της εφαρμογής. Ακολουθεί η διαδικασία εγκατάστασης σε εικόνες.

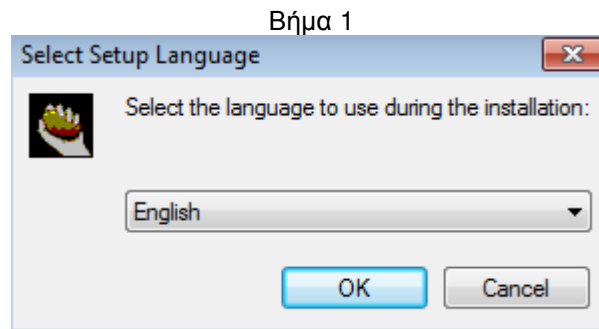

Βήμα 2



Βήμα 3

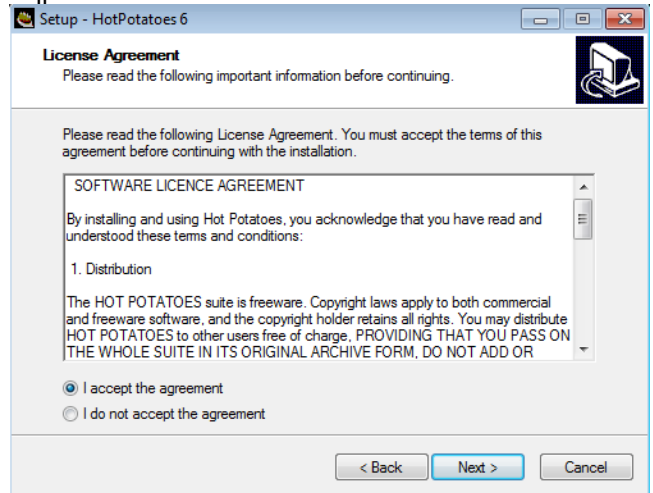

Βήμα 4

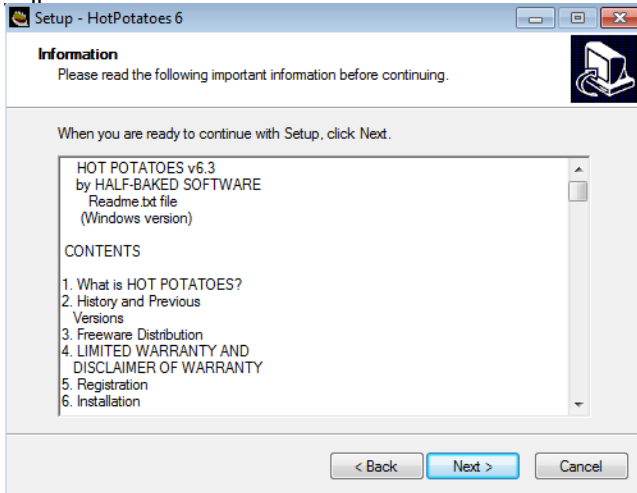

Βήμα 5

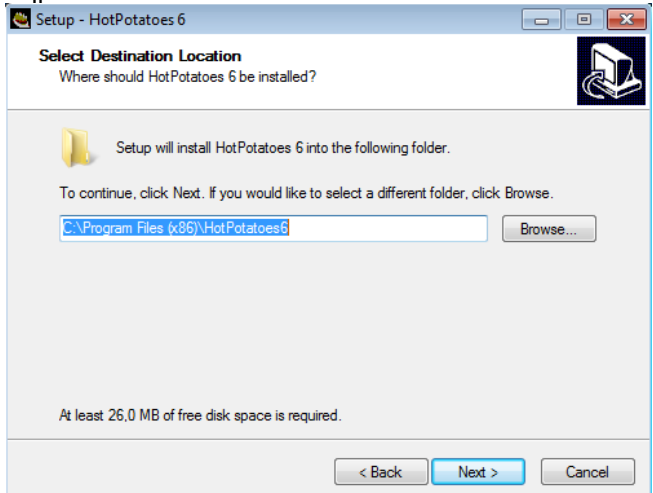

Βήμα 6

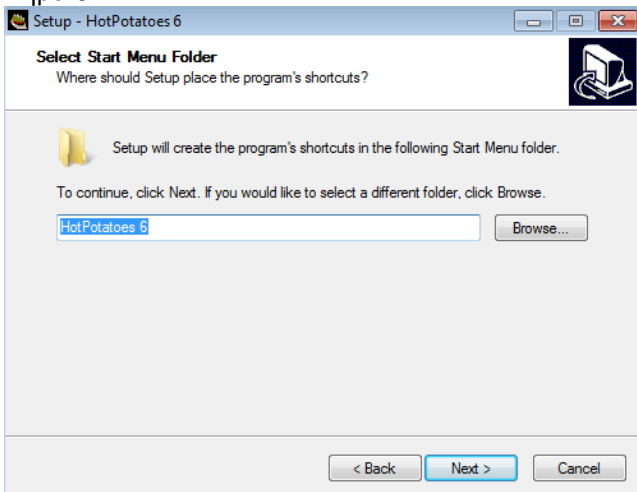

Βήμα 7

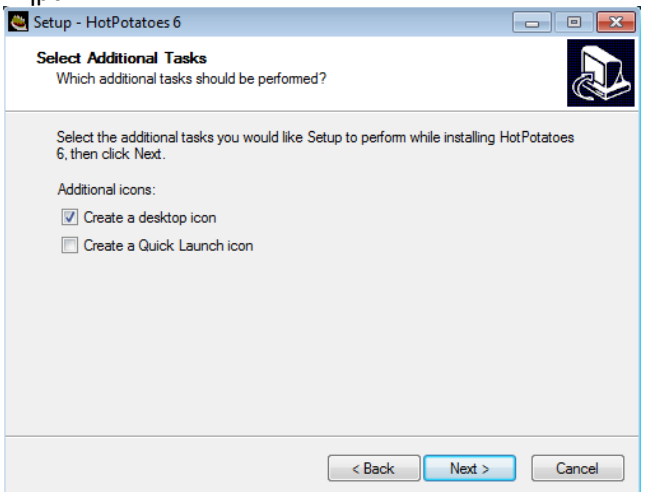

Βήμα 8

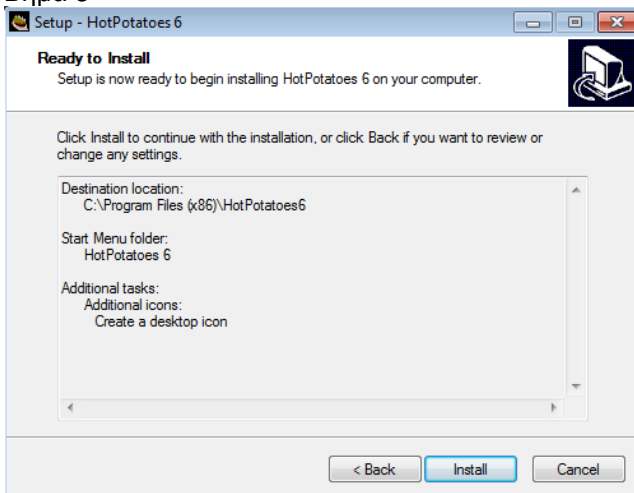

Βήμα 9

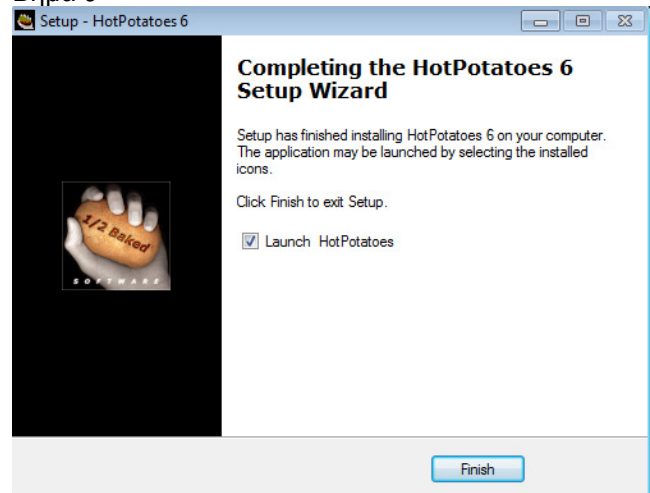

Πλέον η εφαρμογή έχει εγκατασταθεί. Στην επιφάνεια εργασίας έχει δημιουργηθεί το παρακάτω εικονίδιο. Πατάμε κλικ πάνω του για να ξεκινήσει η εφαρμογή.



Οι εικόνες 5,6 εμφανίζονται μόνο κατά την πρώτη εκτέλεση της εφαρμογής.

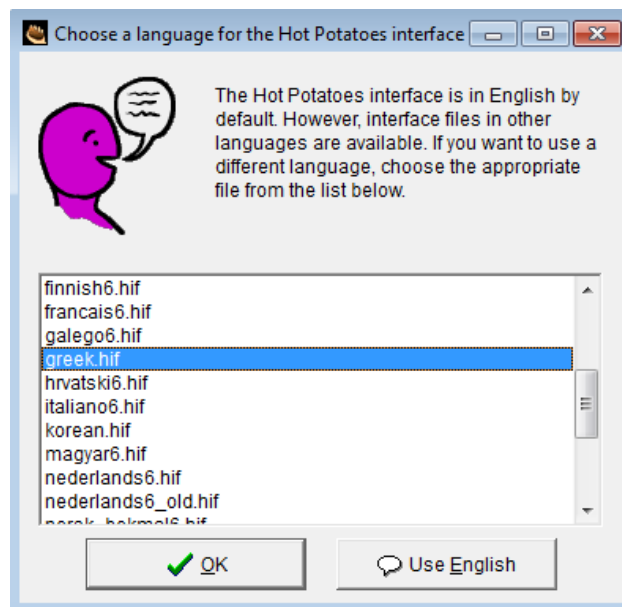

Εικόνα 5.

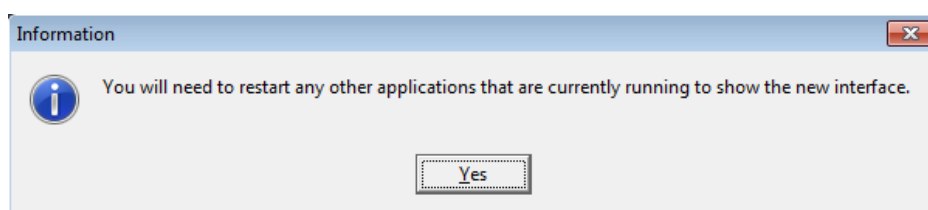

Εικόνα 6.

ΔΙΜΙΟΥΡΓΙΑ ΕΡΩΤΗΜΑΤΟΛΟΓΙΟΥ JQUIZ ΜΕ ΤΟ HOT POTATOES

1. Εκτελώ την εφαρμογή και επιλέγω το JQuiz

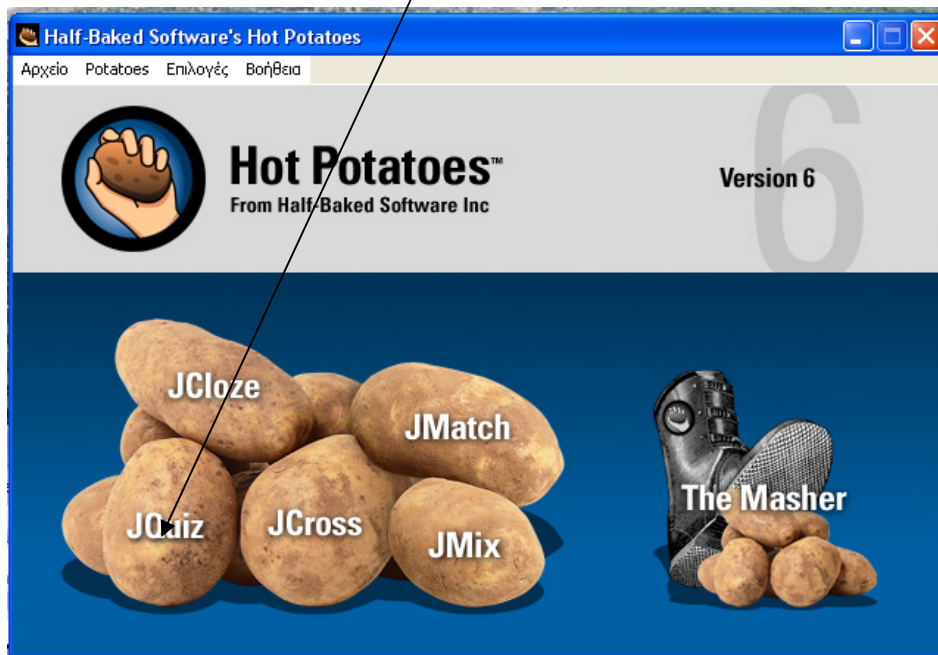

2. Στο παράθυρο που εμφανίζεται διαμορφώνουμε το ερωτηματολόγιο ως εξή:

A. Συμπληρώνεται τον τίτλο του μαθήματος.

B. Γράφεται τις ερωτήσεις σας, με τα βελάκια πάμε σε επόμενη ή προηγούμενη ερώτηση.

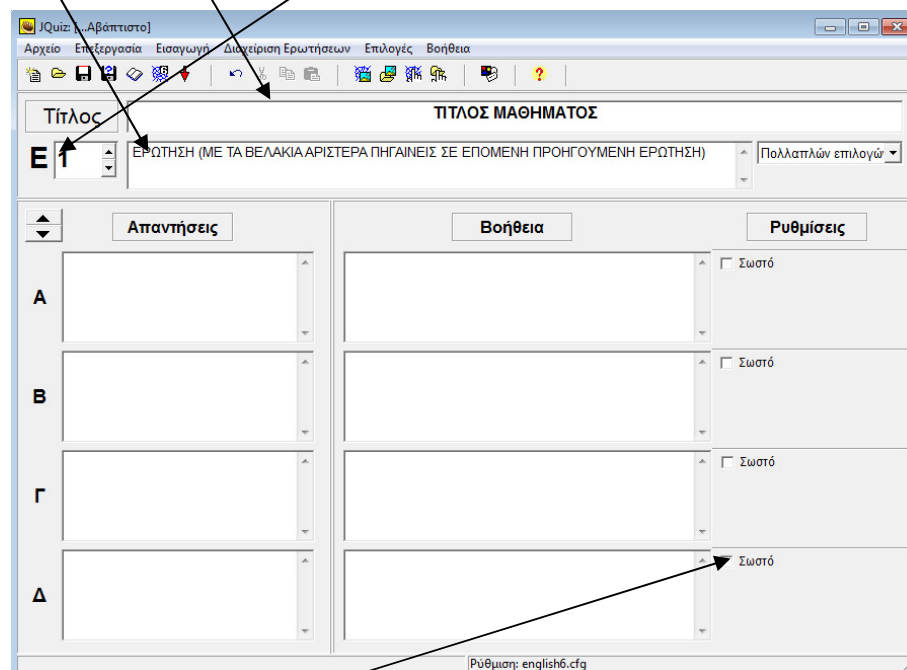

Γ. Επιλέγεται τη σωστή απάντηση

3. Μια χρήσιμη επιλογή είναι η προεπικόπηση των ερωτήσεων.

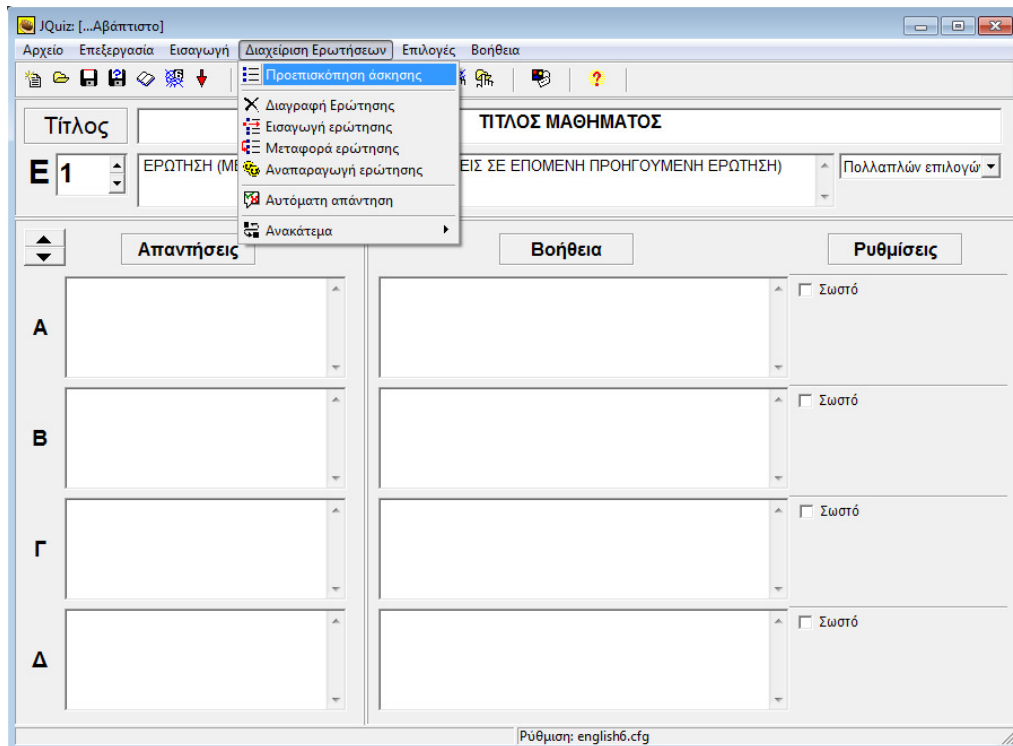

Βλέπεις όλες τις ερωτήσεις και επιλέγεις πια θέλεις να επεξεργαστείς.

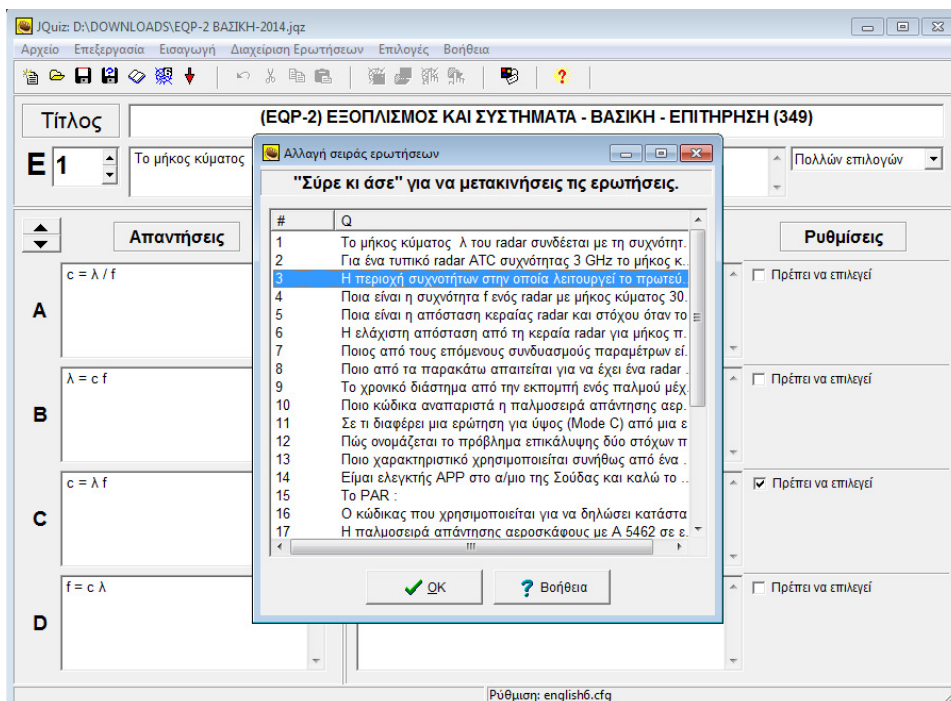

4. Άλλη μια χρήσιμη επιλογή είναι η 'Αναπαραγωγή Ερώτησης'.
(θα σας γλυτώσει από το να δακτυλογραφείτε τα ίδια πράγματα)

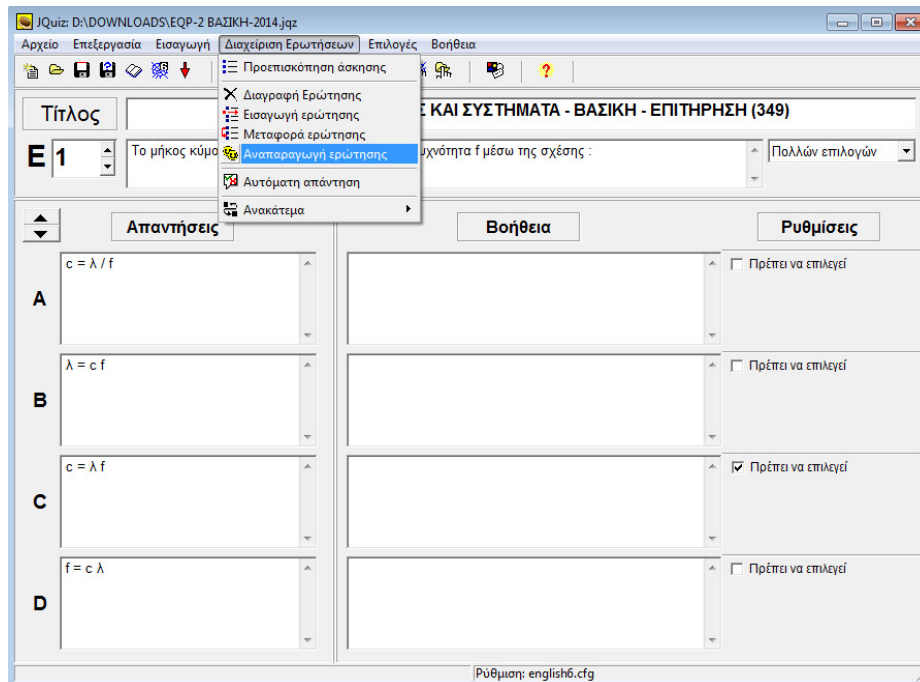

5. Εισαγωγή μιας εικόνας σε μια ερώτηση. Στο σημείο αυτό να τονίσουμε ότι για λόγους διαχείρισης επιτρέπεται στους εκπαιδευτές η εισαγωγή μιας εικόνας ανά ερώτηση.

- A. Κανουμε κλικ στο τέλος του κειμένου της ερώτησης.
- B. Απο το μενού 'Εισαγωγή' επιλέγουμε την εικόνα που επιθυμούμε.

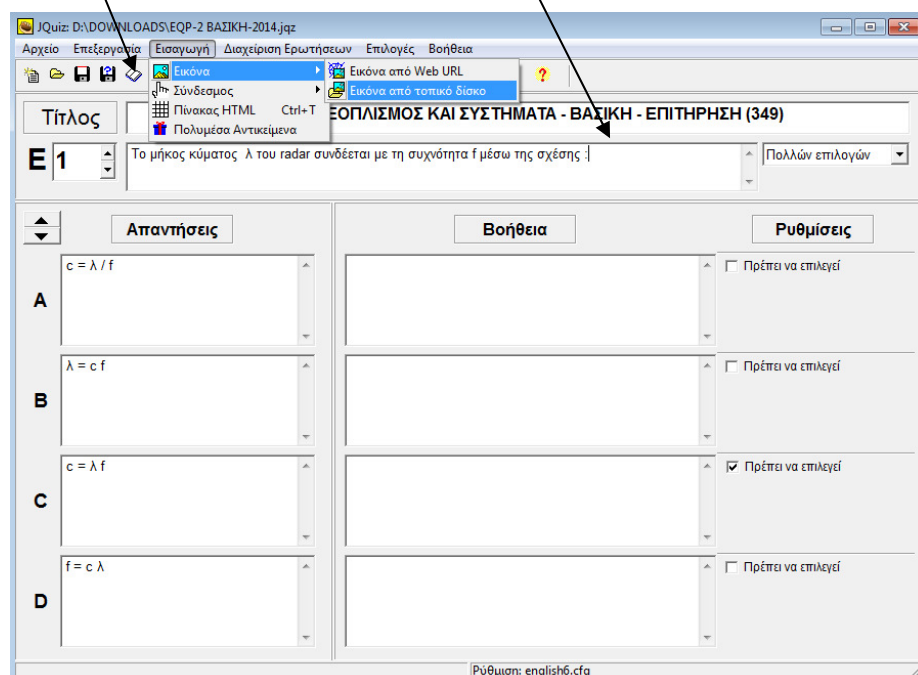

6. Αποθηκεύω το αρχείο στα format που μου ζητηθηκαν απο το διαχειριστή του Moodle.

- A. Αποθήκευση ως , αρχείο jaz για μελλοντική επεξεργασία μέσω του Hot Potatoes
- B. Εξαγωγή WebCT , για την εισαγωγή του ερωτηματολογίου απευθείας στο Moodle.
- Γ. Create Zip Package , αρχείο που περιλαμβάνει πιθανές εικόνες.
- Δ. Δημιουργία σελίδας WEB , για προεπισκόπηση του ερωτηματολογίου μέσω προγράμματος περιήγησης όπως Internet Explorer , Mozilla ,Opera ,Chrome.

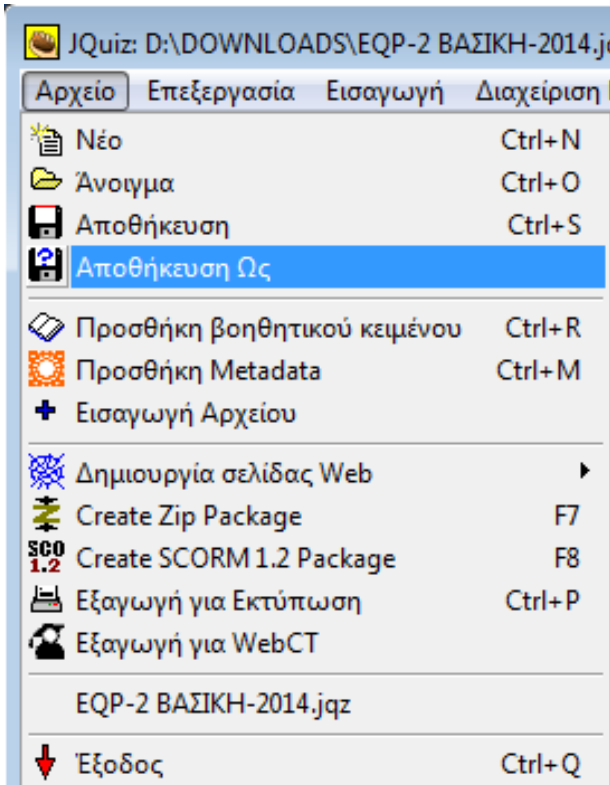

ΠΡΟΣΟΧΗ !!!!!!!!!!!!!

Επειδή οι ερωτήσεις εμφανίζονται στους εξεταζόμενους με διαφορετική σειρά στον καθένα , καθώς και οι απαντήσεις των ερωτήσεων με διαφορετική σειρά , δεν πρέπει να συντάσσονται ερωτήσεις της μορφής «στην περίπτωση της προηγούμενης ερώτησης.....» και απαντήσεις της μορφής «όλα τα παραπάνω» ή «σωστά είναι το 1 και το 3»

7. Αν θέλω να εκτυπώσω τις ερωτήσεις που έχω καταχωρίσει .

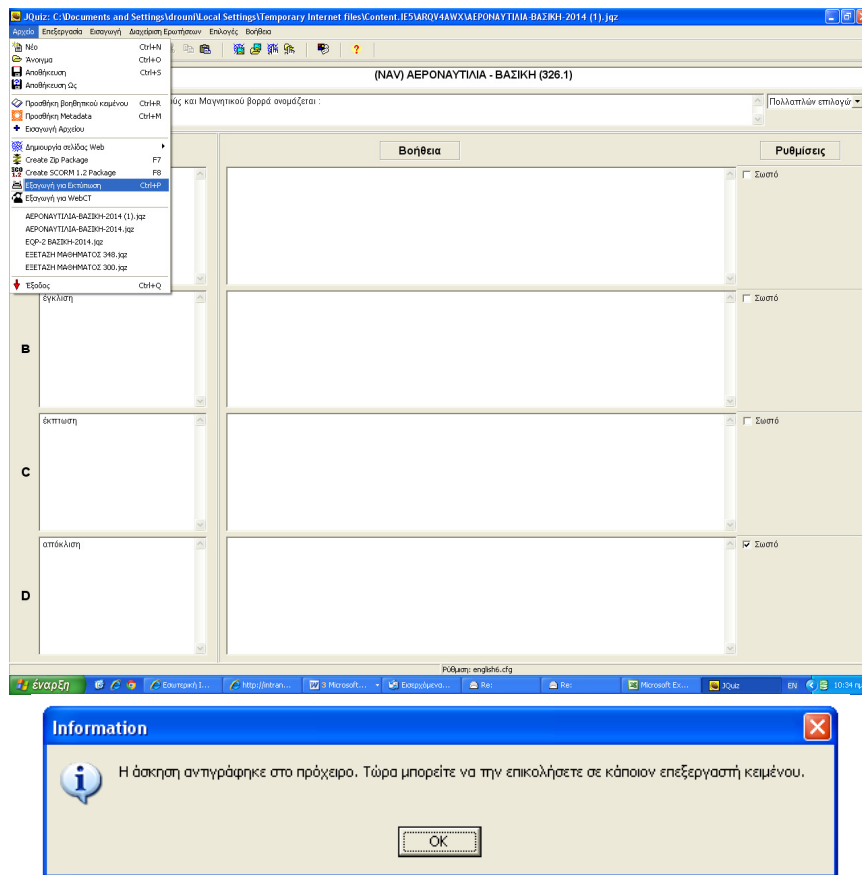

Με επικόληση στον επεξεργαστή κειμένου (πχ. Word) βλέπω όλο το τεστ μου με το κλειδί των απαντήσεων .

- .
- .

25. RADIAL είναι :

- a) μαγνητική δίοπτουση του VOR από το α/φος
- b) μαγνητική δίοπτουση του α/φους από το VOR
- c) αληθής δίοπτουση του VOR από το α/φος
- d) αληθής δίοπτουση του α/φους από το VOR

-----Κλειδί-----

- 1. (d)
- 2. (a)
- 3. (a)
- 4. (d)

- .
- .

Καλή Συνέχεια !!!!!!!!

Από την Επιτροπή